Fundación Privada FICAT

2021

Memoria

El hilo conductor de nuestra entidad se centra en:

- Asegurar el derecho de las personas al acceso a la justicia.
- Implicarnos en la acogida, prevención, cohesión social y mediación desde una perspectiva comunitaria.
- Mantener la dualidad de acción y reflexión local y global.
- Generar un laboratorio de ideas y estudios aplicados.

MISIÓN

Promover la equidad y la justicia social a través de la defensa de los derechos humanos en el ejercicio de la abogacía, acogida y desarrollo humano.

VISIÓN

La entidad lucha por la defensa de la igualdad efectiva de derechos, deberes y oportunidades de personas y colectivos en situación de vulnerabilidad política, social y económica, con especial atención a las personas migradas victimizadas por políticas migratorias lesivas.

VALORES

Justicia social

Igualdad

Apoyo mutuo

Equidad

Transparencia

Compromiso

Solidaridad

Rigor profesional

Austeridad de medios

Transversalidad

MIRADA

INTERCULTURAL

INTERSECCIONAL

EQUIDAD

DE GÉNERO

ORGANIGRAMA

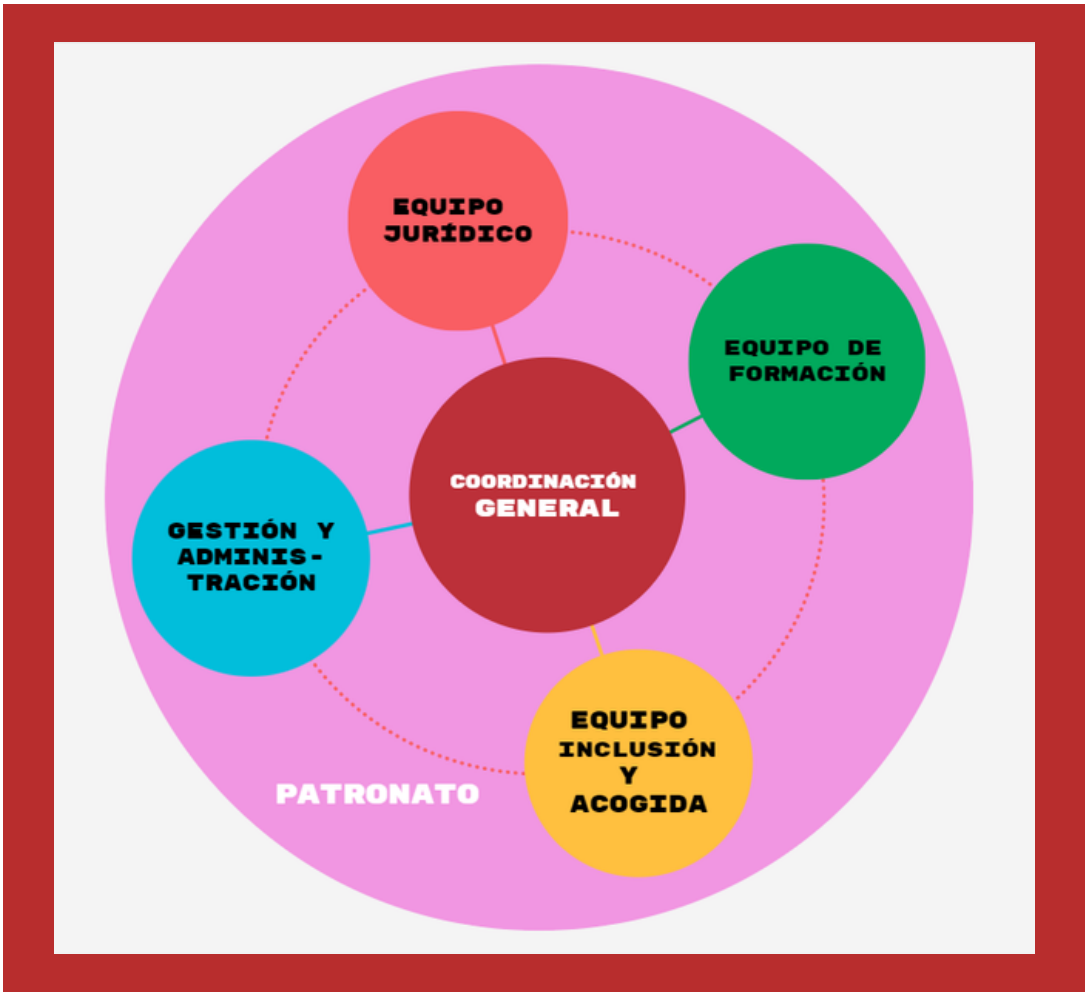

PATRONATO

Presidente
Josep Maria Garcia Picola

Vicepresidente
Jordi Palou Loverdos

Secretario
Oscar Juncá Lasauca

Tesorero
Joaquim Barba Miralpeix

Vocal
Mercedes Mas de Xaxàs Faus

EQUIPO TÉCNICO

La fundación Ficat cuenta con un equipo interdisciplinario de profesionales de distintos ámbitos del conocimiento social.

Cordinadora General
Pamela Bellagamba

Coordinadora Sociojurídico
Sara Beltrán Santiago

Coordinadora Formación
Noemí Morell Alsina

Coordinadora de Incidencia
Laia Costa Gay

23
Personas contratadas

8
Colaboradoras

2
Estudiantes de prácticas

♂ **5**

♀ **28**

Contamos con 36 personas voluntarias.
Porque el voluntariado es:

Un elemento central de transformación social.

Muestra de consciencia crítica.

Punto de difusión de valores de paz, no violencia, libertad, legalidad e igualdad.

Sentido de la responsabilidad compartida, la acogida, la solidaridad y la justicia social.

Voluntariado es complicidad.

PROGRAMAS

SOCIOJURÍDICO
INCLUSIÓN SOCIAL
FORMACIÓN
INCIDENCIA Y SENSIBILIZACIÓN

ÀMBITOS DE ACTUACIÓN COMPLEMENTARIOS ENTRE ELLOS

ORIGEN DE LAS PERSONAS BENEFICIARIAS

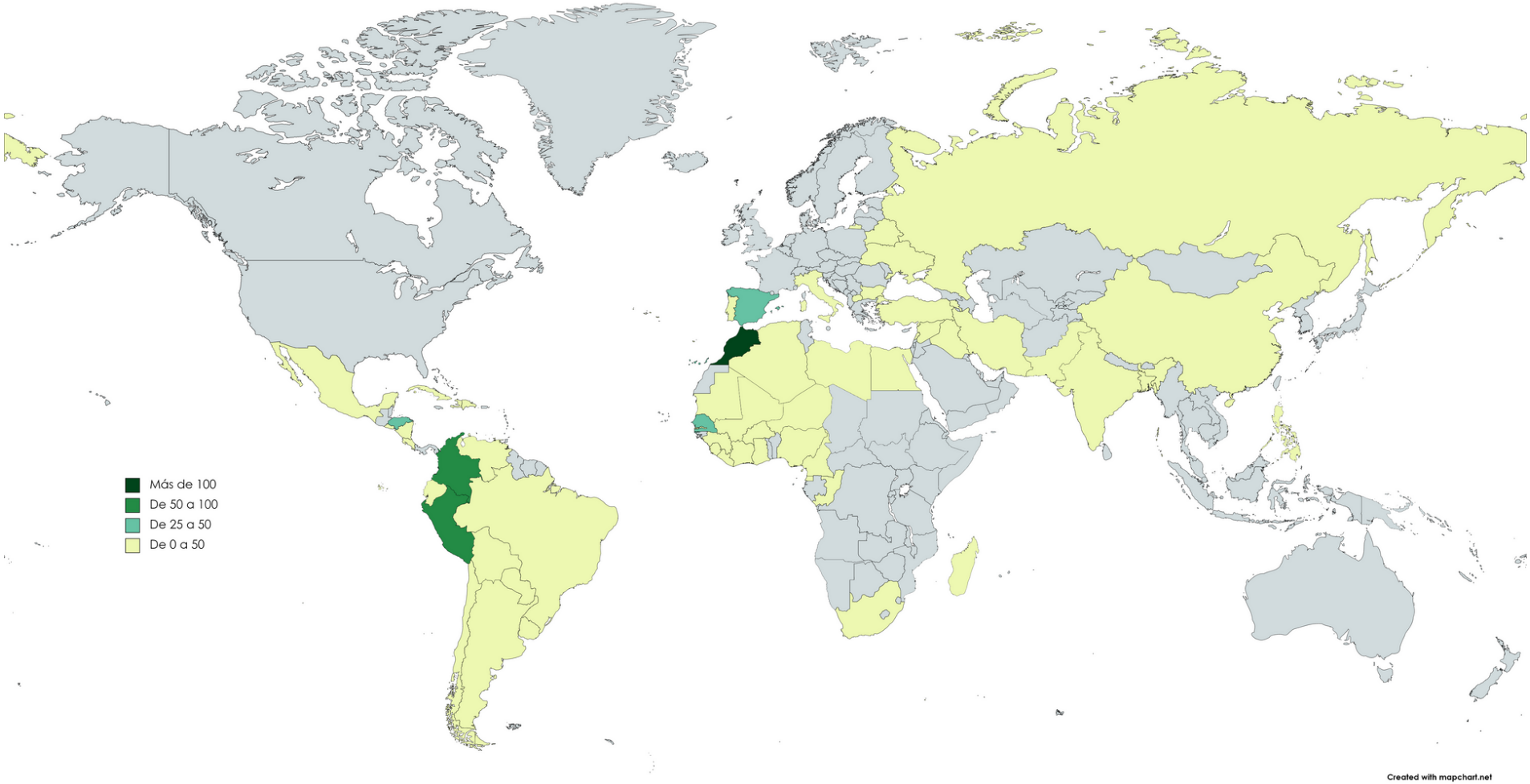

SOCIOJURÍDICO

Trabajamos de forma coordinada con otras entidades y administraciones del territorio.

- Red Joven BCN, FICAT lidera el grupo de trabajo jurídico desde 2018
- Red de Entidades Sociales de Asesoramiento Jurídico en Extranjería (XESAJE)
- Mesa de Participación Social (TPS) de la Generalitat
- Sistema de Información de Mediación Civil (SIMC) de la Generalitat

PROYECTO SOCIOJURÍDICO EN MEDIO ABIERTO

Servicio de acompañamiento sociojurídico y tramitación de autorizaciones de residencia y/o trabajo especializado en derecho de extranjería y protección internacional.
Un servicio que ofrecemos desde el año 2000, con casos propios, así como con convenios de colaboración con administraciones públicas y entidades sociales.

PERSONAS ATENDIDAS
573

♂ 251 ♀ 258

INTERVENCIONES
1700

80% EXTRANJERÍA
10% ASILO Y PROTECCIÓN INTERNACIONAL
5% OBTENCIÓN DE LA NACIONALIDAD
5% DERECHO PENAL Y PADRÓN

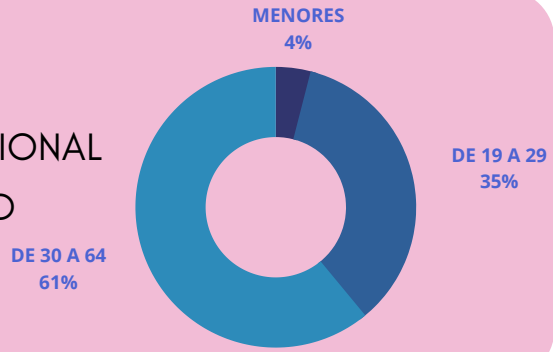

Con la colaboración de:

Consell Comarcal del Baix Llobregat · Consell Comarcal del Garraf · Ajuntament de Barberà del Vallès · Fundació Guné · CARES · SJD Sant Joan de Déu Serveis Socials · Barcelona

PROYECTO SOCIOJURÍDICO PARA JÓVENES PRIVADOS DE LA LIBERTAD

- Un proyecto en el que trabajamos desde el año 2000, de acceso directo, libre e independiente que tiene como objetivo garantizar el ejercicio efectivo de los derechos de jóvenes internos entre 18 y 24 años que se encuentran en situación de vulnerabilidad o riesgo de exclusión social.
- Se trata de un servicio jurídico integral, que no sólo busca asesorar en términos de derecho penal, penitenciario o extranjería, sino que pretende ofrecer acompañamiento personalizado.
- Fomentamos su implicación y responsabilidad en la resolución de problemas, dudas o conflictos inherentes al régimen de vida penitenciario que les puedan surgir.
- Nuestra tarea abarca también el acompañamiento del joven una vez que adquiere la libertad condicional o definitiva. Durante la transición a la salida de la cárcel ofrecemos derivación a los servicios municipales de la ciudad de Barcelona y otras entidades para ayudar al joven a adquirir la plena autonomía.

PERSONAS ATENDIDAS
130

INTERVENCIONES
262

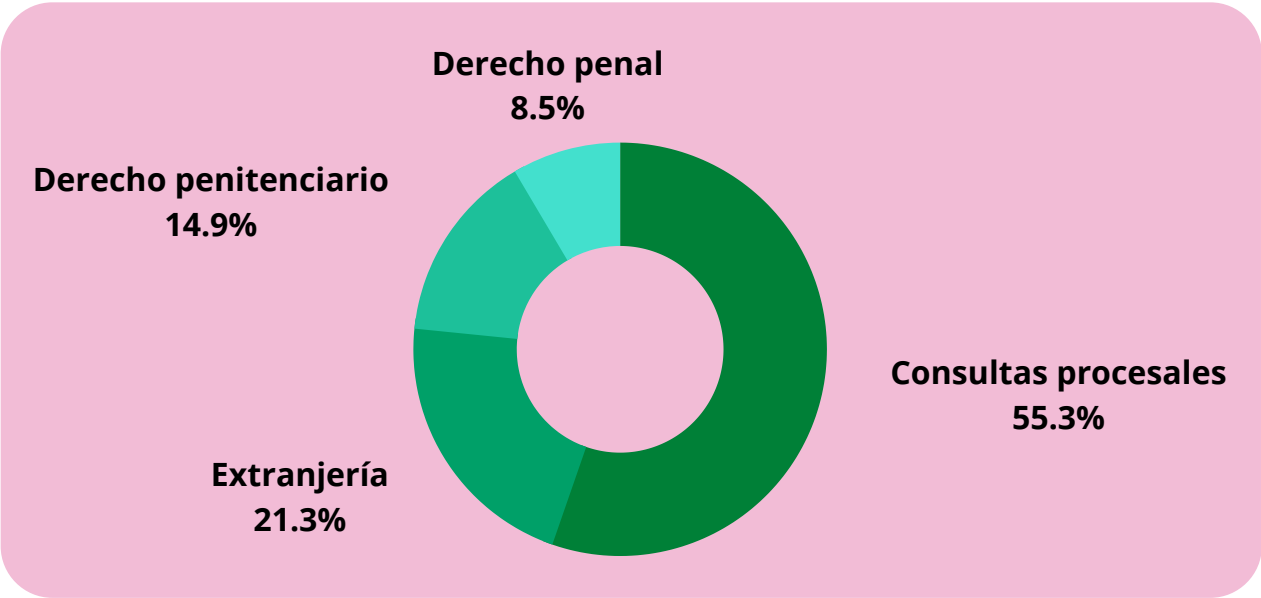

ACOGIDA RESIDENCIAL

Ofrecemos acogida residencial y acompañamiento integral enfocados a la sostenibilidad de los procesos de inserción sociolaboral y comunitaria a largo plazo.

Trabajamos con perspectiva de género, multidisciplinar, crítica, transformadora, transcultural y democrática, favoreciendo la autonomía personal y poniendo el acento en la contextualización y los recursos del territorio, atendiendo a las particularidades y características de cada una de las personas beneficiarias.

PROYECTO DECÀPOLIS

Dirigido a personas y familias en situación de vulnerabilidad, solicitantes y beneficiarias de protección internacional en el marco del programa de acogida municipal del Ayuntamiento de Barcelona Nausica.

PERSONAS ATENDIDAS 23

HOMBRES 13

MUJERES 3

MENORES 7

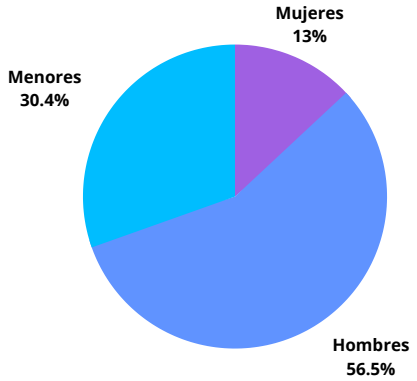

PROYECTO TARIK

Acoge a jóvenes extutelados y extuteladas beneficiarias del Área de Apoyo a los Jóvenes Tutelados y Extutelados (ASJTET) de la Generalitat de Catalunya.

PERSONAS ATENDIDAS 5

PROYECTO LLAR MÓN

Incorporamos al trabajo de acogida y acompañamiento hacia la autonomía un itinerario específico de concienciación social y ambiental. Trabajamos con perspectiva de transición justa del trabajo y de justicia climática global para las personas y comunidades más desfavorecidas, en línea con los objetivos del Compromiso Ciudadano por la Sostenibilidad 2012-2022.

BARCELONA +SOSTENIBLE

FORMACIÓN

FICAT ofrece acciones formativas sobre herramientas jurídicas, derechos, deberes y recursos existentes en el territorio, dirigidas a personas y colectivos en situación de vulnerabilidad* así como a diferentes sectores profesionales (de administraciones y entidades públicas y privadas).

*en cumplimiento de la Ley de acogida catalana de 2010 y el Decreto 150/2014 como la normativa estatal en materia de extranjería (Ley Orgánica 2/2009 y RD 557/2011

Cursos de primera acogida e integración laboral

20 cursos de 120h en diferentes comarcas catalanas
2 cursos de 150h en Rubí y Ripollet
7 cursos de 15h en Barcelona, CCBLL y Molins de Rei
2 cursos de 45h en Rubí
2 cursos de 100h en Esparreguera

PERSONAS ATENDIDAS 523 ♂ 292 ♀ 231

Con la colaboración de:

Ajuntament de Barcelona
Ajuntament de Castelldefels
Ajuntament d'Esparreguera
Ajuntament de Rubí
Ajuntament de Molins de Rei
Consell Comarcal del Baix Llobregat
Ajuntament de Barberà del Vallès

Sesión académica "El derecho a la mobilidad humana"

En convenio con la Universidad de Gerona

PERSONAS ATENDIDAS 48

Sesión "Frontera Sur y Jóvenes que Migran Solos"

Con el Fondo Menorquín de Participación, formación de técnicos de acogida, trabajadores sociales y otros profesionales vinculados a la acogida en Menorca.

PERSONES ATESES 10

INCIDENCIA Y SENSIBILIZACIÓN

En el marco del proyecto Sinopsis buscamos defender el derecho a migrar, a desplazarse y a encontrar refugio, generando espacios de debate, reflexión e incidencia en torno a las temáticas migratorias. Integramos las reflexiones y acciones del máximo de personas con trayectorias distintas para poder abordar la complejidad del contexto.

EJES

DINAMIZACIÓN DE LA XESAJE

Buscamos incidir política y socialmente en las prácticas de acogida de personas migrantes y refugiadas en coordinación con la Dirección de Servicios de Inmigración y Refugio del Ayuntamiento de Barcelona y el equipo jurídico de la entidad.

REDES SOCIALS

Creamos estrategias comunicativas que acerquen la realidad del refugio y de las migraciones a la sociedad, como la campaña #PadroXTotes. Por un pensamiento crítico, descolonizador y contra el discurso del odio.

ACTIVIDADES DIVULGATIVAS

Organizamos actividades como #DebatsFICAT, ciclo de conferencias virtuales temáticas sobre refugio y migración que están en nuestro canal de Youtube, un Concurso de Carteles Antirracistas anual y otros eventos presenciales.

En esta doble vía de sensibilización y denuncia, buscamos apelar a la sociedad civil para pedir responsabilidades ante la vulneración de derechos y buscar soluciones prácticas y posibles en un medio plazo.

ACTIVIDADES DIVULGATIVAS

- Mesa redonda **"Por una Barcelona Antiracista"** organizada en el marco del Día Internacional de las Personas Refugiadas el 20 junio de 2021 en el Casal de Barri Pou de la Figuera de Barcelona.

Las invitadas fueron tres activistas antiracistas:

- **Paula Santos**
- **David Fernàndez y**
- **Lamine Sarr**

Con la colaboració de:

MUJERES MIGRANTES DIVERSAS
Asociación

TOPMANTA

coop57 SCCL

ACTIVIDADES DIVULGATIVAS

- Desarrollo del concepto **Felicidad Interior Bruta** por la valoración de los intangibles a la hora de definir el futuro proyecto del Observatorio del Bienestar La Brutau, de Sant Jaume de Llierca.

- Consultoría en **Save the Children Barcelona** evaluando la idoneidad de sus proyectos con jóvenes migrantes solos.

- Homenaje a **Mimmo Lucano**, alcalde de Riace, en la Jornada sobre Acogida y prácticas de resistencia celebrada el 28 de noviembre en Casal de Barri Pou de la Figuera.

- Después de la pandemia, este año también hemos vuelto con las **sesiones formativas externas a la Universidad Autónoma de Barcelona** en las que testigos acompañados de profesionales de la entidad, dan a conocer su punto de vista sobre la gestión de la migración y cómo afecta a los individuos.

Con la colaboración de: UAB

TREBAJO EN RED

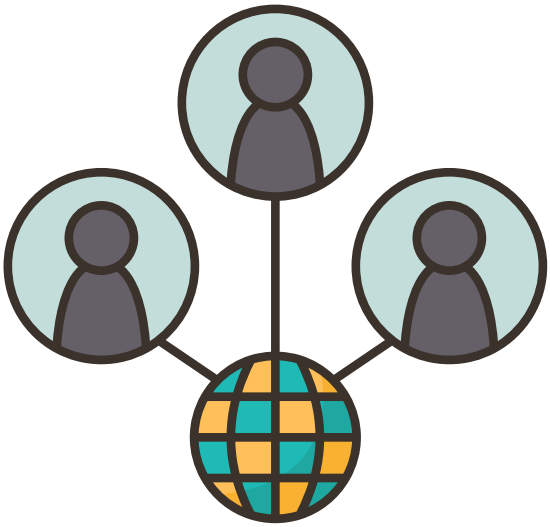

FICAT trabaja en red con diversas instituciones públicas y privadas para generar sinergias con el objetivo de promover la cooperación interprofesional, el diálogo público-privado y la complementariedad de los recursos y servicios.

- Consejo Municipal de Inmigración de Barcelona
- Red Jóvenes BCN
- Mesa de Participación Social del Centro Penitenciario de jóvenes (TPS)
- Comité para la Acogida de las Personas Refugiadas
- Red Asil.cat
- IG NETWORK Red europea para la inclusión de jóvenes vulnerables
- Red de Entidades Sociales de Asesoramiento Jurídico en Extranjería (XESAJE)

Con el apoyo de:

TRANSPARENCIA

INGRESOS TOTALES	550.430,81 €
Subvenciones	190.924,60 €
Prestaciones de servicios	359.050,90 €
Donaciones	455,31 €

GASTOS TOTALES	514.395,69 €
Sueldos y salarios	318.001,88 €
Arrendamientos	42.119,87 €
Servicios profesionales	43.837,65 €
Otros gastos del programa	110.436,29 €

RESULTADO DEL EJERCICIO: 36.035,12€

- Tal y como estipula el artículo 333-2 de la Ley 4/2008, de 24 de abril, y tal y como estipulan sus estatutos, la Fundación FICAT satisface la obligación de destinar más del 70% del excedente de presupuesto a programas de la entidad.

COLABORA

Hazte voluntario o voluntaria!

Si quieres formar parte de nuestro equipo contáctanos en info@ficat.org.

Puedes apoyarnos efectuando un donativo a través de una transferencia bancaria en la siguiente cuenta:

CAIXABANK

- **IBAN:** ES66 2100 0660 1302 0047 0378
- **BIZUM:** 33339
- **PAY PAL:** http://ficat.org/colabora

COLABORADORES

Acción planetaria

Associación Catalana de Residentes Senegaleses en Cataluña

Banco de Alimentos

Banco de Recursos

Casal de Barrio del Pou de la Figuera

Cepaim

Espacio de Inclusión y Formación Casc Antic (EICA)

Europa Sin Muros

Exil

Federación Catalana del Voluntariado Social

Fundación Cares

Fundación Adsis

Fundación Carta de la Pau

Fundación Guné

Fundación Mercè Fontanilles

Fundación Nous Cims

Fundación Putxet

Fundación Roure

Languages 4 life

Miaportacion.org

Open Cultural Center

Sant Joan de Deu Servicios Sociales

Universitat Autònoma de Barcelona

Universitat de Barcelona

Universitat de Girona

Universitat Oberta de Catalunya UOC

Vanilla Markerting

C/ Viladomat 217, 08029 Barcelona.
C/ Comerç 42,08003 Barcelona.

+34 93 0253700
+34 655827120

NIF G62212972
Núm. Registro de Fundaciones de Cataluña: 1459

WWW.FICAT.ORG
INFO@FICAT.ORG

YouTube fundaciofícat